

PLAN DE SITUATION



PLAN DE SITUATION

DEMANDE DE PERMIS

D'URBANISME MODIFICATIF

PROVINCE :
BRUXELLES-CAPITALE

COMMUNE :
SCHAERBEEK
(BRUXELLES)

CADASTRE :
Schaerbeek, div.2,
section B, n°401 G3
ADRESSE DU PROJET :
Rue Henri Chomé, 44
1030 Schaerbeek

MAITRE DE L'OUVRAGE :
A.S.B.L. "Centre d'enseignement
Dames de Marie Vergote"
Rue Henri Chomé, 44
1030 Schaerbeek

Pour accord,
M. Stéphane Vanoirbeck
M. Francis Vieuxtemps

ARCHITECTE :



AR&A Architecte sc srl
Rue de la Fabrique, 12 à B-1300 Wavre
T : 010/ 24 13 12 / architectes@ar-a.eu

Représentée par:
M. Ortiz D. architecte associé

Collaborateur(s) sur le projet:
M. Parisse S. architecte

OBJET :
DOCUMENTS DE SYNTHESE :
Extension d'un bâtiment scolaire pour
la réalisation de deux classes maternelles

CONTENU :
PLANS DE SITUATION

DATE	OBJET	INDICE
10/04/2017	ADAPTATIONS	A

ECHELLE : 1/1000 DATE : 28/03/17
N° DOSSIER AR&A : 17.6055.A

N° PLAN : 06A

DEMANDE DE PERMIS

D'URBANISME MODIFICATIF

PROVINCE :
BRUXELLES-CAPITALE

COMMUNE :
SCHAERBEEK
(BRUXELLES)

CADASTRE :
Schaerbeek, div.2,
section B, n°401 G3
ADRESSE DU PROJET :
Rue Henri Chomé, 44
1030 Schaerbeek

MAÎTRE DE L'OUVRAGE :
A.S.B.L. "Centre d'enseignement
Dames de Marie Vergote"
Rue Henri Chomé, 44
1030 Schaerbeek

Pour accord,
M. Stéphane Vanolbeck
M. Francis Vieuxtemps

ARCHITECTE :



AR&A Architecte sc srl
Rue de la Fabrique, 12 à B-1300 Wavre
T : 010/ 24 13 12 / architectes@ar-a.eu

Représentée par :

M. Ortiz D. architecte associé
Collaborateur(s) sur le projet:
M. Poisse S. architecte

OBJET :
DOCUMENTS DE SYNTHÈSE :
Extension d'un bâtiment scolaire pour
la réalisation de deux classes maternelles
CONTENU :
PLAN - COUR ET ETAGE
SITUATION PROJETEE

MODIFICATIONS :
DATE OBJET INDEXE
10/04/2017 ADAPTATIONS A

ECHELLE : 1/150 DATE : 28/03/17
N° DOSSIER AR&A : 17.6055.A
N° PLAN : 06A

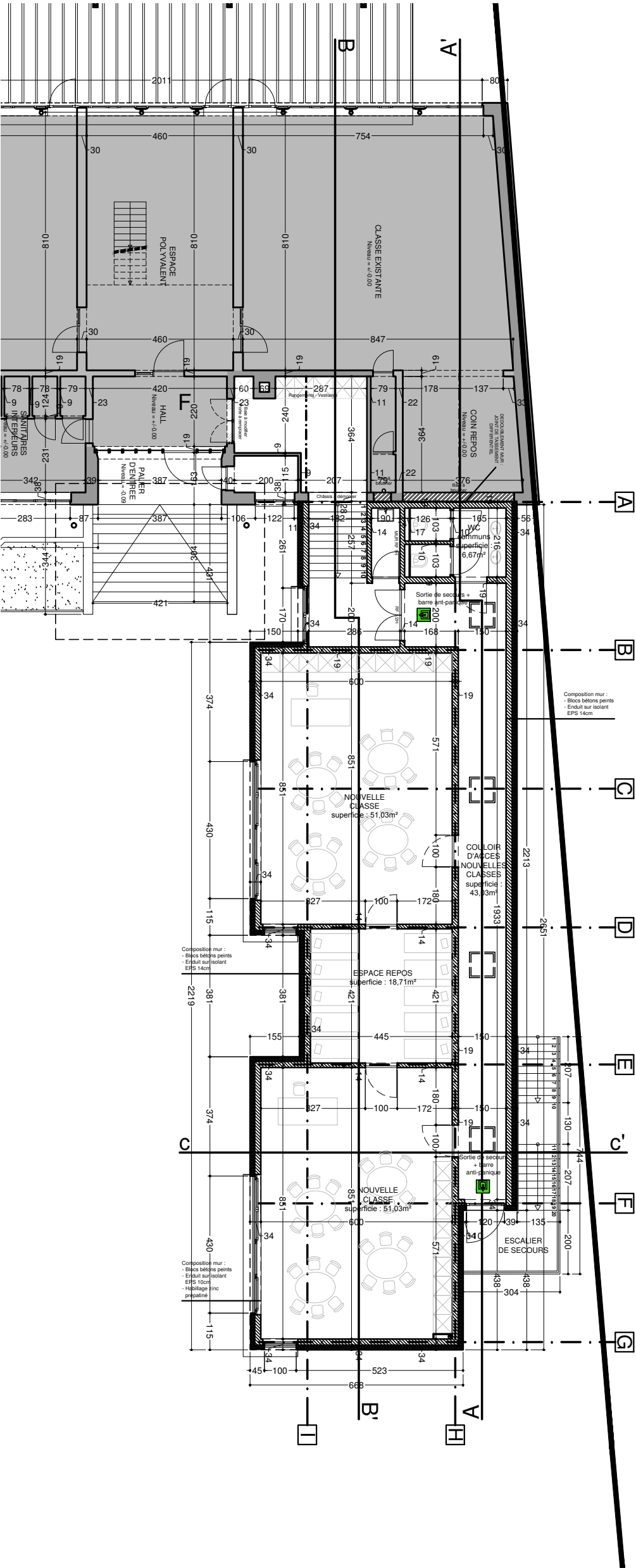

PLAN ETAGE - Situation projetée

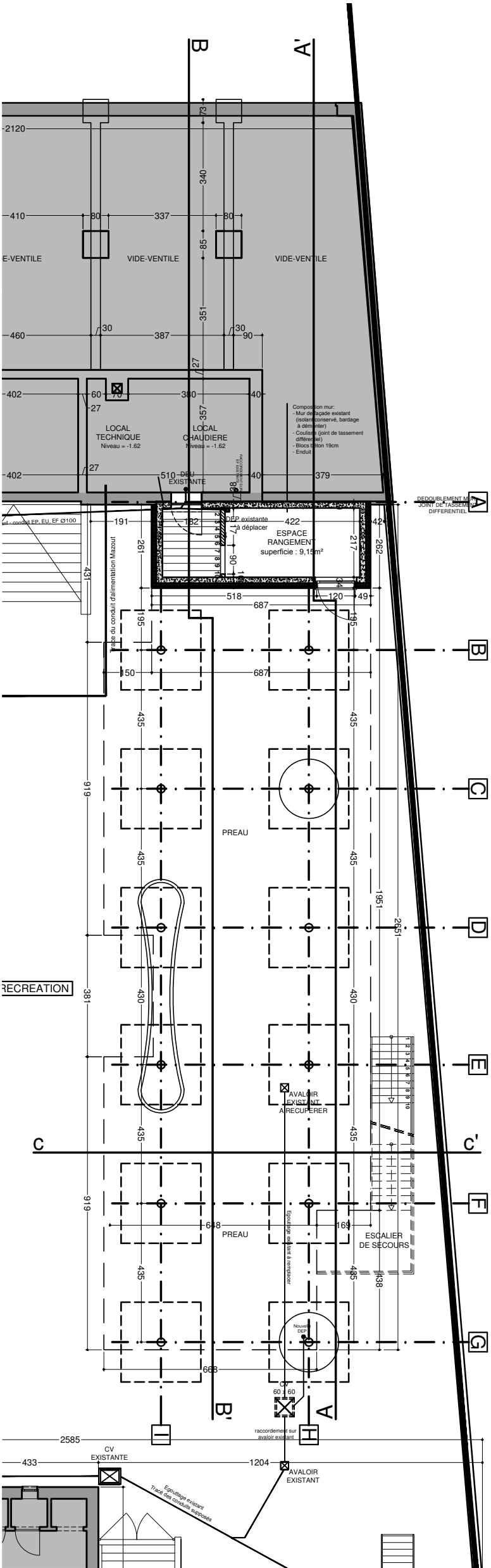

PLAN NIVEAU COUR - Situation projetée

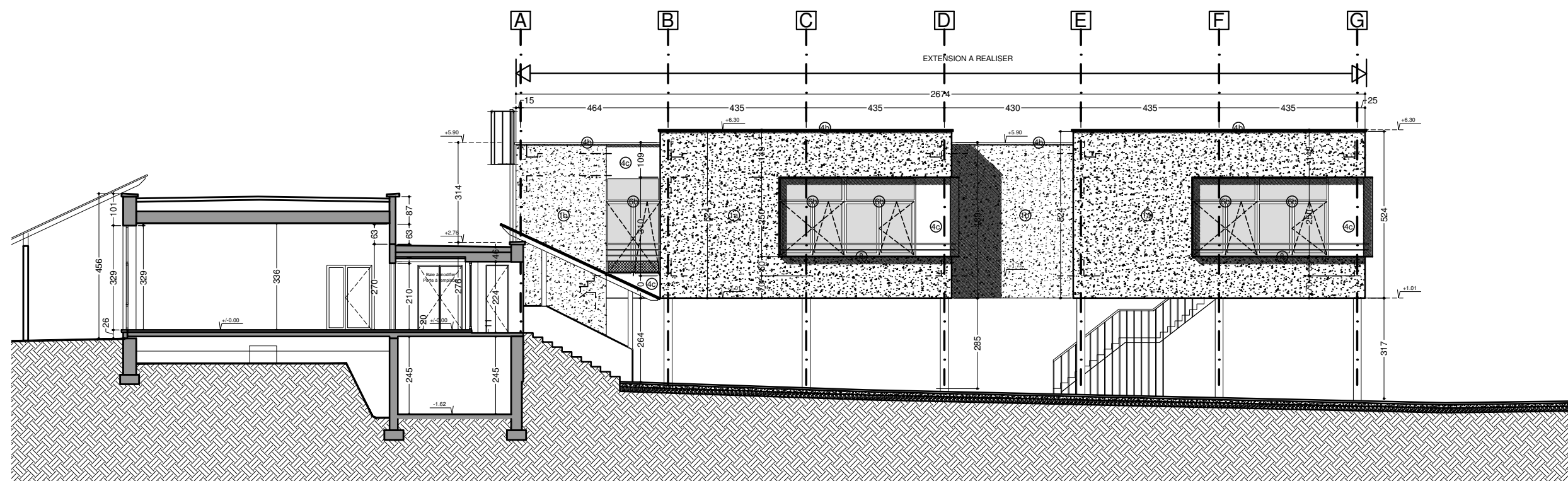

FACADE SUD EST - Situation projetée

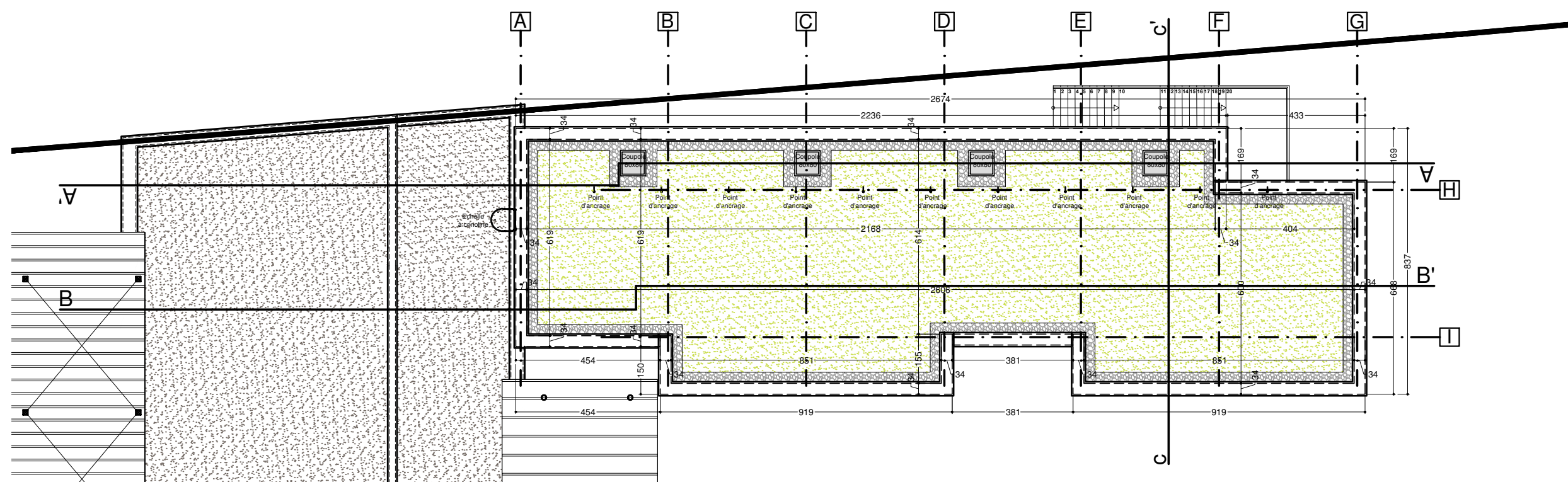

PLAN NIVEAU TOITURE - Situation projetée

DEMANDE DE PERMIS

D'URBANISME MODIFICATIF

PROVINCE :
BRUXELLES-CAPITALE
COMMUNE :
SCHAERBEEK
(BRUXELLES)

CADASTRE :
Schaerbeek, div.2,
section B, n°401 G3
ADRESSE DU PROJET :
Rue Henri Chomé, 44
1030 Schaerbeek

MAITRE DE L'OUVRAGE :
A.S.B.L. "Centre d'enseignement
Dames de Marie Vergote"
Rue Henri Chomé, 44
1030 Schaerbeek

Pour accord,
M. Stéphane Vanoirbeck
M. Francis Vieuxtemps

ARCHITECTE :



AR&A Architecte sc srl
Rue de la Fabrique, 12 à B-1300 Wavre
T : 010/ 24 13 12 / architectes@ar-a.eu

Représentée par:
M. Ortiz D. architecte associé

Collaborateur(s) sur le projet:
M. Parisse S. architecte

OBJET :
DOCUMENTS DE SYNTHESE :
Extension d'un bâtiment scolaire pour
la réalisation de deux classes maternelles

CONTENU :
PLAN - COUR ET ETAGE
SITUATION PROJETEE

DATE	OBJET	INDICE
10/04/2017	ADAPTATIONS	A

ECHELLE : 1/150 **DATE :** 28/03/17

N° DOSSIER AR&A : 17.6055.A

N° PLAN : 06A



PERSPECTIVE 01



PERSPECTIVE 02



PERSPECTIVE 03

**DEMANDE DE PERMIS
D'URBANISME MODIFICATIF**

PROVINCE :
BRUXELLES-CAPITALE
COMMUNE :
SCHAERBEEK
(BRUXELLES)

CADASTRE :
Schaerbeek, div.2,
section B, n°401 G3
ADRESSE DU PROJET :
Rue Henri Chomé, 44
1030 Schaerbeek

MAITRE DE L'OUVRAGE :
A.S.B.L. "Centre d'enseignement
Dames de Marie Vergote"
Rue Henri Chomé, 44
1030 Schaerbeek

Pour accord,
M. Stéphane Vanoirbeck
M. Francis Vieuxtemps

ARCHITECTE :



AR&A Architecte sc srl
Rue de la Fabrique, 12 à B-1300 Wavre
T : 010/ 24 13 12 / architectes@ar-a.eu

Représentée par:
M. Ortiz D. architecte associé

Collaborateur(s) sur le projet:
M. Parisse S. architecte

OBJET :
DOCUMENTS DE SYNTHESE :
Extension d'un bâtiment scolaire pour
la réalisation de deux classes maternelles

CONTENU :
PLAN - COUR ET ETAGE
SITUATION PROJETEE

DATE	OBJET	INDICE
10/04/2017	ADAPTATIONS	A

ECHELLE : 1/150 **DATE :** 28/03/17
N° DOSSIER AR&A : 17.6055.A
N° PLAN : 06A